Ferramentas WEB e UX

Introdução

Prof. Dr. Claudinei Dias (Ney)
Currículo Lattes CNPq: http://lattes.cnpq.br/7718486747668443

Aplicações WEB

- Tipos
  - Blog
  - Site
  - Portais de notícias
  - Ferramenta de busca
  - Rede social
  - Home-banking
  - E-commerce
  - ...

Full-Stack Developer Skills Breakdown

FRONT-END

Basics
HTML
CSS
Javascript

Frameworks
React
Vue
Angular
Webpack

Styles
Bootstrap
Material UI

BACK-END

Technology
PHP
Node
Ruby on Rails
Python
Java
ASP.Net

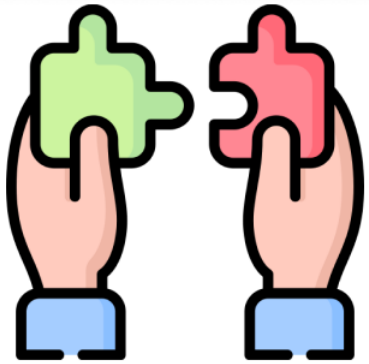

DATABASE

RDBMS
MSSQL
MYSQL
Postgres

NoSQL
Mongo
Casandra
CouchDB
Elasticsearch

Message Queues
Kafka
SQS
ZeroMQ
RabbitMQ

DEV OPS

Infrastructure
AWS
Azure
NGINX
ELK

Virtualization
Docker
VMWare
Kubernetes
Vagrant

Automation
Ansible
Chef
Jenkins

Adaface

Ref.: https://www.adaface.com/pt/blog/full-stack-developer-salary/

- **Usabilidade**
  - Um termo usado para **definir a facilidade** com que as pessoas podem empregar uma ferramenta ou objeto a fim de realizar uma tarefa específica e importante
  - Pela definição da (ISO 9241-11), é a medida pela qual um produto pode ser usado por usuários específicos para alcançar objetivos específicos com efetividade da **eficácia, eficiência e satisfação** em um contexto de uso específico

UX e UI

- UX - Design

(Design da experiência do usuário)

- UI - Design

(Design de Interfaces do usuário)

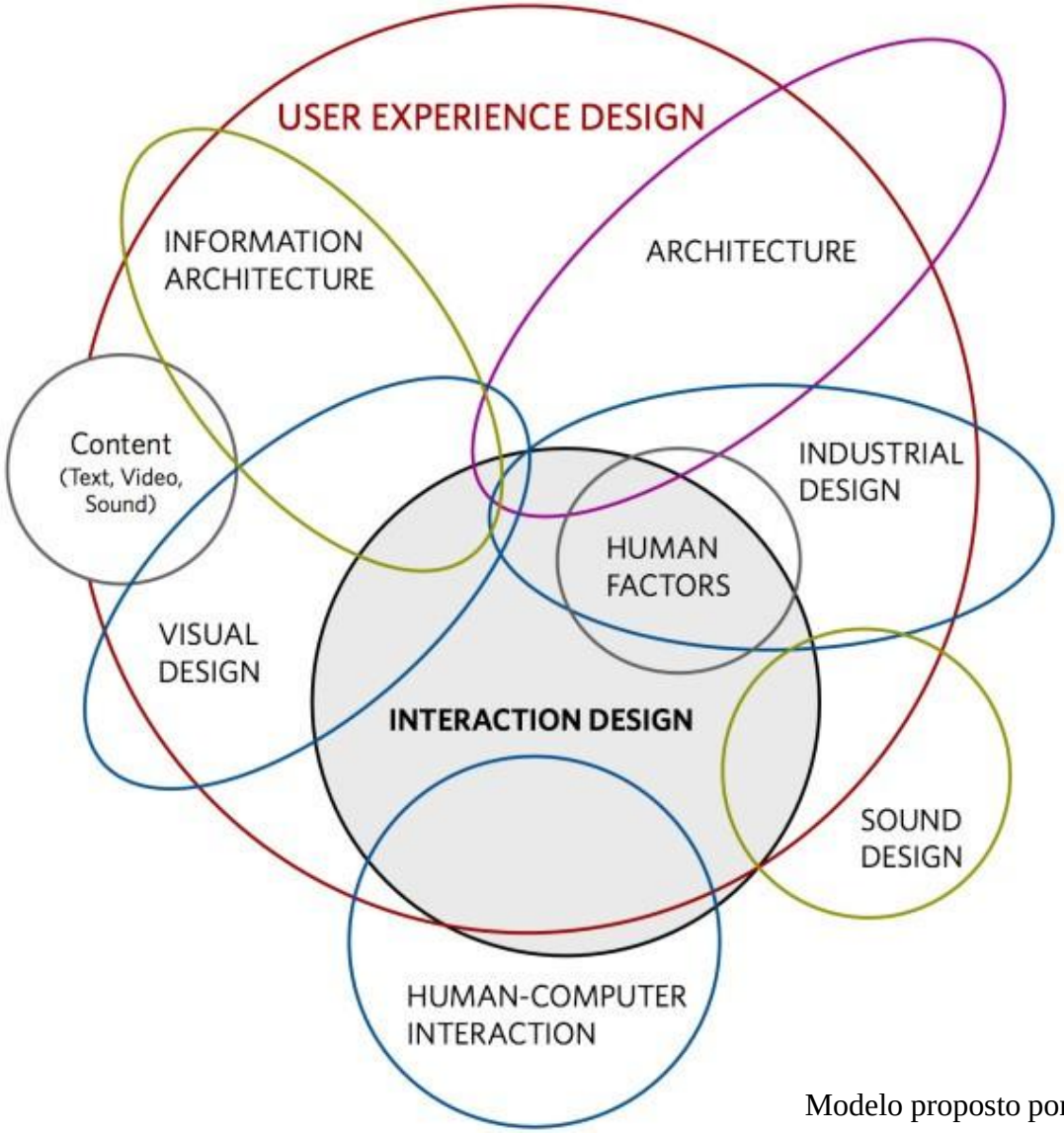

Modelo proposto por **Dan Saffer** em 2006

- **Requisitos na Engenharia de Usabilidade**
  - Fácil de usar
  - Acessível
  - Compreensível
  - Inteligível
  - Disponível e pronto
  - Confiável
  - Útil
  - Agradável
  - Responsível

Objetivos

- Promover a padronização, integração, coerência, e a portabilidade:
  - **Padronização:** a utilização de padrões pré-existentes da indústria para auxiliar aprendizagem e evitar erros (por exemplo, o W3C e normas ISO)
  - **Integração:** o produto deve ser capaz de rodar em diferentes plataformas
  - **Consistência:** Compatibilidade entre diferentes versões. Compatibilidade com outro sistema. Uso de sequencias de ações comuns, termos, unidades, cores, etc.
  - **Portabilidade:** permitir o usuário converter dados para outros ambientes (sw/hw)

Medidas

- **Eficácia:** permite que o usuário alcance os objetivos iniciais de interação, e tanto é avaliada em termos de finalização de uma tarefa quanto também em termos de qualidade do resultado obtido. (fazer as coisas certas)

- **Eficiência:** se refere à quantidade de esforço e recursos necessários para se chegar a um determinado objetivo. Os desvios que o usuário faz durante a interação e a quantidade de erros cometidos pode servir para avaliar o nível de eficiência. (fazer certo as coisas)

- **Satisfação:** é a mais difícil de medir e quantificar, pois, está relacionada com fatores subjetivos. De maneira geral, satisfação se refere ao nível de conforto que o usuário sente ao utilizar a interface e qual a aceitação como maneira de alcançar seus objetivos.

Medidas

- Definir a comunidade alvo de usuários
- Definir a classe de tarefas associadas com a interface
- 5 fatores humanos para avalição da comunidade (medidas)
  - **Tempo de aprendizagem:** Quanto tempo leva para membros típicos da comunidade aprenderem as tarefas?
  - **Tempo de execução:** Quanto tempo leva para realizar as análises comparativas?
  - **Taxa de erros:** Quantos e que tipos de erros são feitos durante a realização das tarefas
  - **Taxa de retenção:** frequência de uso
  - **Satisfação (subjetiva):** fornece feedback do usuário através de entrevistas, comentários, escalas de satisfação, entre outras técnicas de avaliação subjetiva.

Motivações

- **Uso comercial e industrial:** sistemas para bancos, seguradoras, gestão, reservas, faturamento e de ponto-de-venda.
  - Facilidade de aprendizagem
  - Baixa taxa de erros
  - Alta disponibilidade
  - Desempenho
  - Efetividade (Eficácia e Eficiência)
  - Satisfação

Motivações

- **Aplicações de escritório, casa e diversão:** editores de texto, correio eletrônico, conferencias por computador, sistemas educacionais, sistemas de busca, aplicações móveis…
  - Facilidade de aprendizagem
  - Responsividade
  - Feedback
  - Escolha de funcionalidades (customização)
  - Atrativo
  - Suporte on-line

Motivações

- **Sistemas de vida críticos:** controle do tráfego aéreo, reatores nucleares, utilidade pública, polícia, etc.
  - Consistência
  - Confiabilidade
  - Facilidade de uso
  - Alta disponibilidade
  - Feedback
  - Contingência
  - Gestão de usuários simples

Motivações

- **Sistemas exploratórios, criativos e cooperativos:** wWeb browsing, search engines, artist toolkits, architectural design, software development, music composition, and scientific modeling systems
  - Notificações
  - Colaboratividade
  - Customização
  - Interface enxuta

Motivações

- **Sistemas técnico-social:** sistemas complexos que envolvem muitas pessoas ao longo de grandes períodos de tempo – votação, saúde, verificação de identidade, crime
  - Confiabilidade
  - Privacidade
  - Autenticidade
  - Segurança no contexto interface (Feedback)

Ferramentas WEB e UX

Introdução

Prof. Dr. Claudinei Dias (Ney)
Currículo Lattes CNPq: http://lattes.cnpq.br/7718486747668443